

"KALİTE , SAĞLAM İŞLERİN ORTAK DİLİDİR"
"QUALITY IS THE COMMON LANGUAGE OF ROBUST BUSINESS "

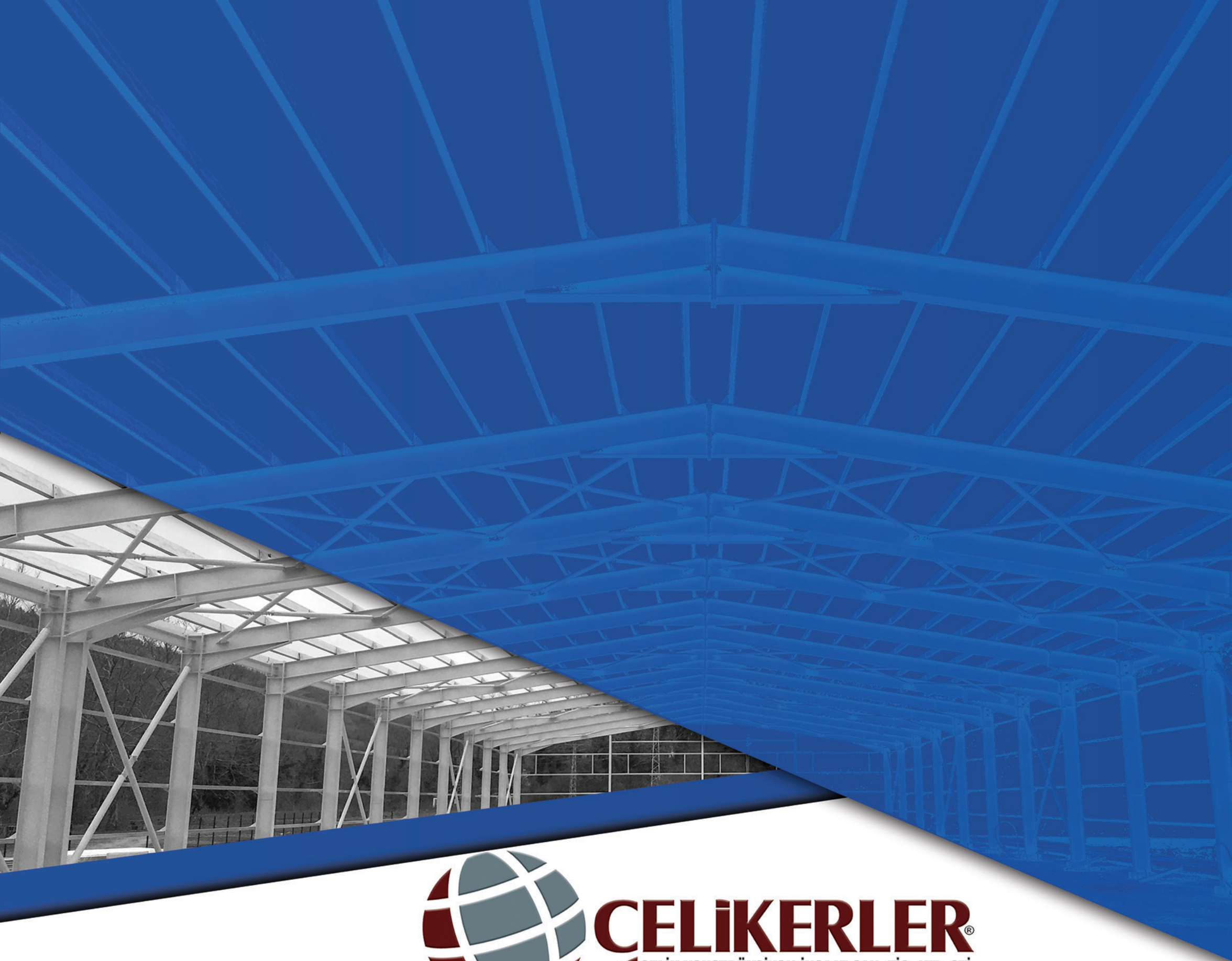



CELIKERLER®
ÇELİK KONSTRÜKSİYON İNŞAAT SAN. TİC. LTD. ŞTİ.





معلومات عنا

بدأت حياة ÇELİKLER في 1844 بالعمل على الحديد في BARTIN وفي 2003 تأسست شركة ÇELİKLER LTD. ŞTİ. الخاصة التي تجمع بين خبرتها السابقة وتكنولوجيا اليوم و تتابع عن كثب التطورات المحلية والدولية في قطاعها ويتم العمل في مصانع حجمها 25.000 m² لتصنيع الحديد الصلب وتعتمد على تقديم خدمات وفق الجودة العالمية وتهدف أن تكون شركة رائدة في هذا المجال.

تقدم شركة Çelikerler خدمات في عدة مجالات الهيكل الصلب (البيت الجاهز - بيت البناء الصلب - مباني المصانع الثقيلة حاوية - هياكل مواقع البناء) ، قبة ومنازة مسجد - ووسعت حدود الجودة والخدمة في المجال وأنهت العديد من المشاريع الناجحة داخل تركيا وخارجها

رضاء العملاء هو المبدأ الرئيسي في Çelikerler وتتوسع شركة Çelikerler في قطاعها دون أي تضحية لجودتها ستواصل شركة Çelikerler بتقدير الناس أولاً في كل مشروع من مشاريعها وستنفذ مشاريعها وفق قواعد السلامة



المبدعين

العمل كفريق هو أسلوب حياتنا. نتعامل مع موظفينا وموردنا وعملائنا كعائلة نحن نشق ونحترم بعض ونعمل بانسجام لتحقيق أهدافنا كي نفيد بعض وننمو معا

الحضور العالمي



Türkiye

Qatar

Poland

Spain

Fransa

Bulgaria

Iraq

Switzerland

Germany

Iceland

UAE

Sudan



CELIKERLER®
CELİK KONSTRÜKSİYON İNŞAAT SAN. TİC. LTD. ŞTİ.

المدير التنفيذي
RAMAZAN ÇELIKER



أهم أهدافنا هي إرضاء عملائنا من خلال
تسليم العمل في الوقت المحدد وبجودة ممتازة
وبتكلفة مناسبة.

RAMAZAN ÇELIKER



CELİKERLER®
CELİK KONSTRÜKSİYON İNŞAAT SAN. TİC. LTD. ŞTİ.

مهمتنا

تصميم وبناء الهياكل الجاهزة والحديد الصلب
بجوده عاليه وحديثة وموثوقة وبأسعار معقولة
وصديقة للبيئة



CELIKERLER®
CELİK KONSTRÜKSİYON İNŞAAT SAN. TİC. LTD. ŞTİ.

رؤيتنا

أن نكون شركة معروفة في
السوق الدولي وشركة رائدة في
السوق الوطني وواحدة من
أفضل 100 شركة في القطاع الصناعي
المتخصص في الهياكل الفولاذية
الجاهزة في تركيا





الشحن

يتم جمع المواد المطلوبة في البناء وفق الرسم الفني
ثم يتم تعبئة المواد وفق ظروف الطريق
ويتم تحديد الطريق من قبل مهندسين ومراقبين الطقس
يتم شحن ونقل المواد مع اعطاء
الأولوية للمواد وفق الرسم الفني

البناء

قبل بدء البناء يتم فحص منطقة البناء
يقوم أخصائي الصحة والسلامة بمفحص
سلامة المنطقة والبيئة و منطقة العمل

ثم يتم اختيار مشرف خبير على البناء لإعطاء
التعليمات وفق الرسم الفني
ونستخدم أحدث المعدات والآلات في البناء



التسليم

بعد انتهاء البناء يتم تفقد البناء من الألف إلى الياء
بحضور المالك ومهندسين الجودة وفريق التسليم
بعد التحقق من البناء والتوقيع على الايصال يتم
تسليم البناء للمالك وتبدأ فترة الكفالة



CELİKERLER®
CELİK KONSTRÜKSİYON İNŞAAT SAN. TİC. LTD. ŞTİ.

مراحل البناء

العرض والبيع والتصميم

يتم جمع التحليل المالي بعد فحص منطقة البناء والحسابات الثابتة ودراسة الهندسة المعمارية ثم يتم مشاركة نتيجة التحليل ومقترحات التصميم مع عملائنا

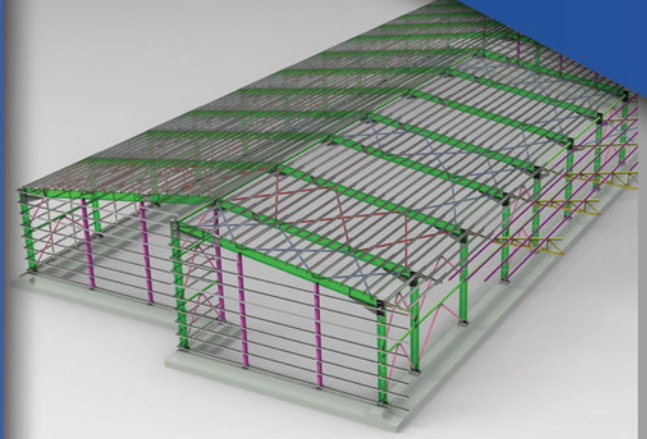

الإنتاج

بعد تصميم الرسم الفني يتم إنتاج المواد دون المساس بالصحة والسلامة ونستخدم آلات حديثة في عملية الإنتاج بأشراف موظفين متخصصين في قطاعهم



رقابة جودة

لدينا موردين جاهزين لتأمين كل الأجزاء المستخدمة في البناء وكل جزء يتم توفيره يجب ان يتوافق مع معايير الجودة والرسم الفني يقوم المهندسون باختبار جودة المواد باستخدام أجهزة تحكم حساسة



CELİKERLER®
CELİK KONSTRÜKSİYON İNŞAAT SAN. TİC. LTD. ŞTİ.

مصنع نوافذ بلاستيكية
EUROSAN A.Ş.



BARTIN/TÜRKİYE

Eurosan A.Ş. Schüco Pencere ve Kapı Sistemleri : صاحب العمل

Türkiye : دولة
Çaycuma/Zonguldak : المدينة
2020 : سنة
تسليم المفتاح : طريقة التوصيل
مصنع : نوع البناء

معلومات البناء

1520 m² : حجم المبنى
7,50 m : ارتفاع العمود
87.000 kg : وزن البناء
20,00 m : الفضاء الداخلي
إطار البوابة : النظام



6



1

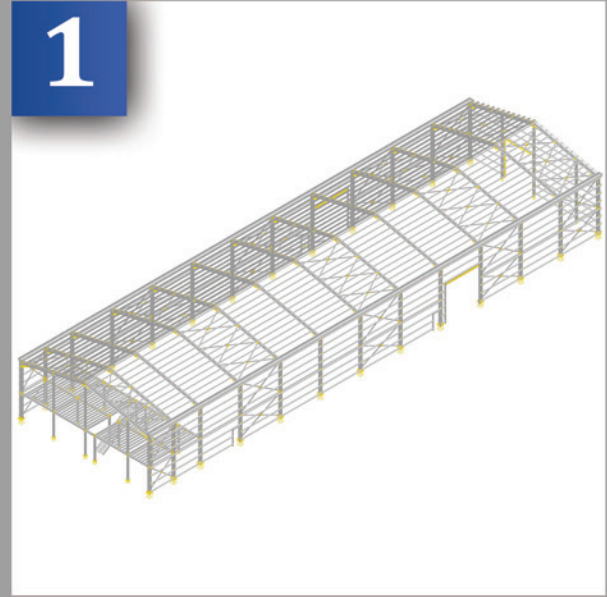

2



3



5



4





CELİKERLER®
CELİK KONSTRÜKSİYON İNŞAAT SAN. TİC. LTD. ŞTİ.

المراجع



CELİKERLER®
CELİK KONSTRÜKSİYON İNŞAAT SAN. TİC. LTD. ŞTİ.

مصنع غزل ونسيج
GONCA GYM TEKSTIL



BARTIN/TÜRKİYE

Gonca Gym Tekstil Tarım : صاحب العمل
Turizm Ltd. Şti.

Türkiye : دولة
Merkez/Bartın : المدينة
2021 : سنة
حديد صلب وتغطية : طريقة التوصيل
بناء الواجهة وكسوة السقف : نوع البناية

معلومات البناء

1950 m² : حجم الواجهة
3000 m² : حجم السقف
7,00 m : ارتفاع العمود
8.800 kg : وزن البناء
30,00 m : الفضاء الداخلي
Facade Carriers : النظام



المراجع

صاحب العمل	وزن البناء	حجم المبنى	ارتفاع العمود	القضاء الداخلي
Terapi Giyim	100,000 kg	2027 m ²	4.00 m	13.00 m
Bartın Seramik	114,100 kg	1499 m ²	8,15m-6m-5m	15.00 m
Çamur Deposu	56,000 kg	1296 m ²	5.50 m	36.00 m
Eurosan A.Ş.	87,000 kg	1520 m ²	7.50 m	20.00 m
Kumluca Pazar Yeri	83,000 kg	2484 m ²	4.50 m	14.50 m
Rimaks Tekstil	246,000 kg	3790 m ²	5.25 m	19.00 m
Risan Tekstil	120,000 kg	3080 m ²	6,25m-6m-4,4m	30.00 m
Tüsa Denim	335,620 kg	6387 m ²	7.40 m	70.60 m
Tüsa Denim	75,000 kg	1234 m ²	7.00 m	29.00 m
Başoğlu Kereste	201,000 kg	3150 m ²	7.16 m	35.20 m
İhsan Bilgin	114,630 kg	3067 m ²	7.40 m	25.10 m
Murat Yalçınkaya	36,000 kg	665 m ²	5.50 m	19.35 m
Faer Tekstil	96,000 kg	2288 m ²	5.00 m	20.00 m
Turan Orman	19,830 kg	1421 m ²	7.25 m	16.72 m
Abu Adel	817,500 kg	11820 m ²	3m-6m-10,25m	29.00 m
Yassın Ali Mousa	260,000 kg	7560 m ²	8.00 m	20.00 m
Gonca Tekstil	8,800 kg	1950 m ²	7.00 m	30.00 m
Bartın Seramik	114,100 kg	1499 m ²	6.00 m	20.00 m
Düzce konut	135.000 kg	978 m ²	12.00 m	-
Karnaz Mobilya	139,500 kg	3817 m ²	7.00 m	15.00 m
Doğa Natürel	69,700 kg	1906 m ²	6.00 m	20.00 m
Işıklar Petrol	167,276 kg	5396 m ²	1.50 m	12.00 m
Özdemir Ticaret	86,400 kg	2458 m ²	6.00 m	15.00 m
Paletsan Orman	76,650 kg	2075 m ²	6.00 m	20.00 m

مساكن

TOKSÖZLER PETROL



CELİKERLER®
CELİK KONSTRÜKSİYON İNŞAAT SAN. TİC. LTD. ŞTİ.

DÜZCE/TÜRKİYE

Toksözler Petrol Ürünleri Nak. : صاحب العمل
İnş. San. Ve Tic. Ltd. Şti.

Türkiye : دولة
Camikebir mah./Düzce : المدينة
2017 : سنة
تسليم المفتاح : طريقة التوصيل
مساكن : نوع البناية

معلومات البناء

978 m² : حجم المبنى
12,00 m : ارتفاع العمود
135.000 kg : وزن البناء
إطار البوابة : النظام



CELİKERLER®
CELİK KONSTRÜKSİYON İNŞAAT SAN. TİC. LTD. ŞTİ.



BARTIN/TÜRKİYE

Faer Tekstil İth. İhr. San. ve
Dış Tic. Ltd. Şti. : صاحب العمل

Türkiye : دولة
Ulus/Bartın : المدينة
2019 : سنة
تسليم المفتاح : طريقة التوصيل
مصنع : نوع البناية

معلومات البناء

2288 m² : حجم المبنى
5,00 m : ارتفاع العمود
96.000 kg : وزن البناء
20,00 m : الفضاء الداخلي
إطار البوابة : النظام

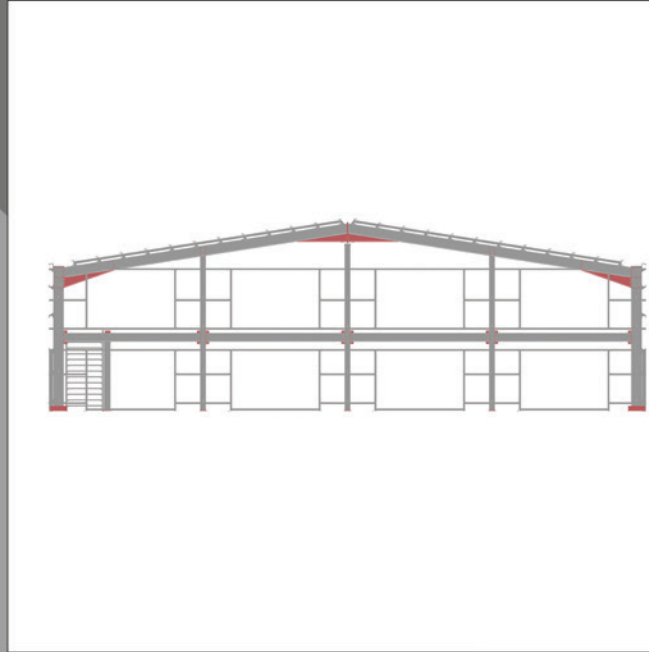
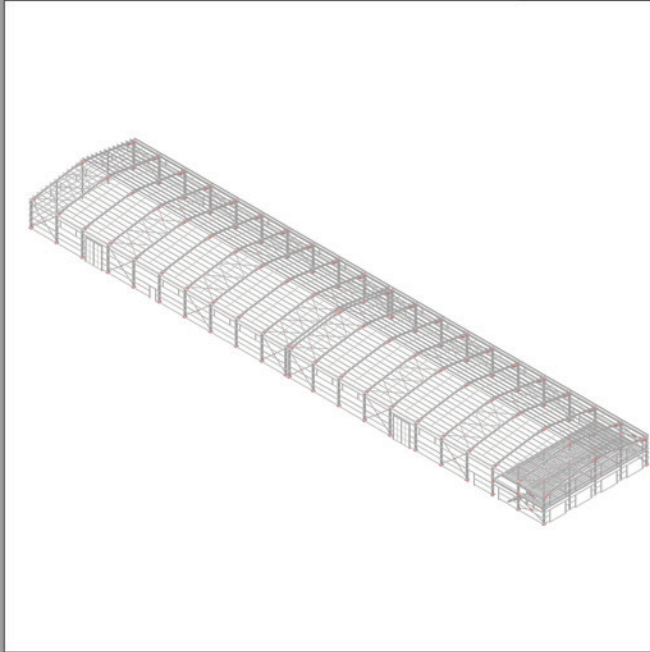

BAGHDAD/IRAQ

Yassin Ali Mousa : صاحب العمل

Iraq : دولة
Baghdad : المدينة
2016 : سنة
حديد صلب : طريقة التوصيل
مصنع : نوع البناية

معلومات البناء

7560 m² : حجم المبنى
9,00 m : ارتفاع العمود
260.000 kg : وزن البناء
20,00 m : الفضاء الداخلي
إطار البوابة : النظام

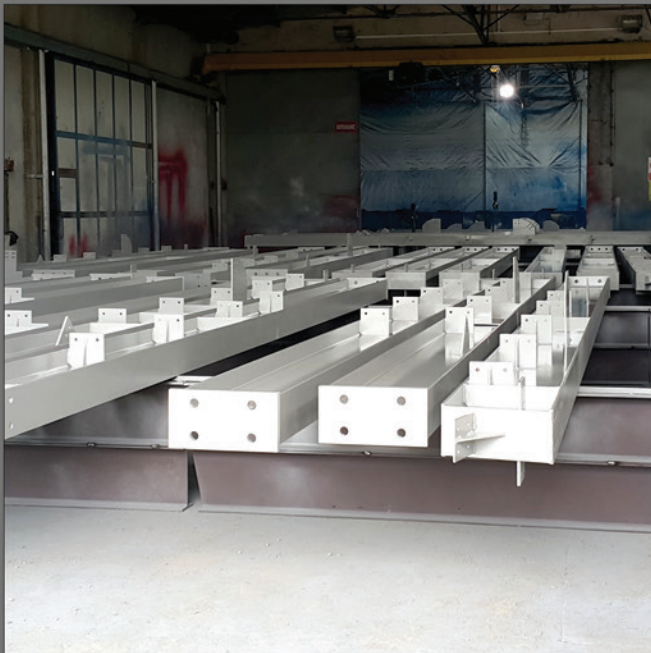
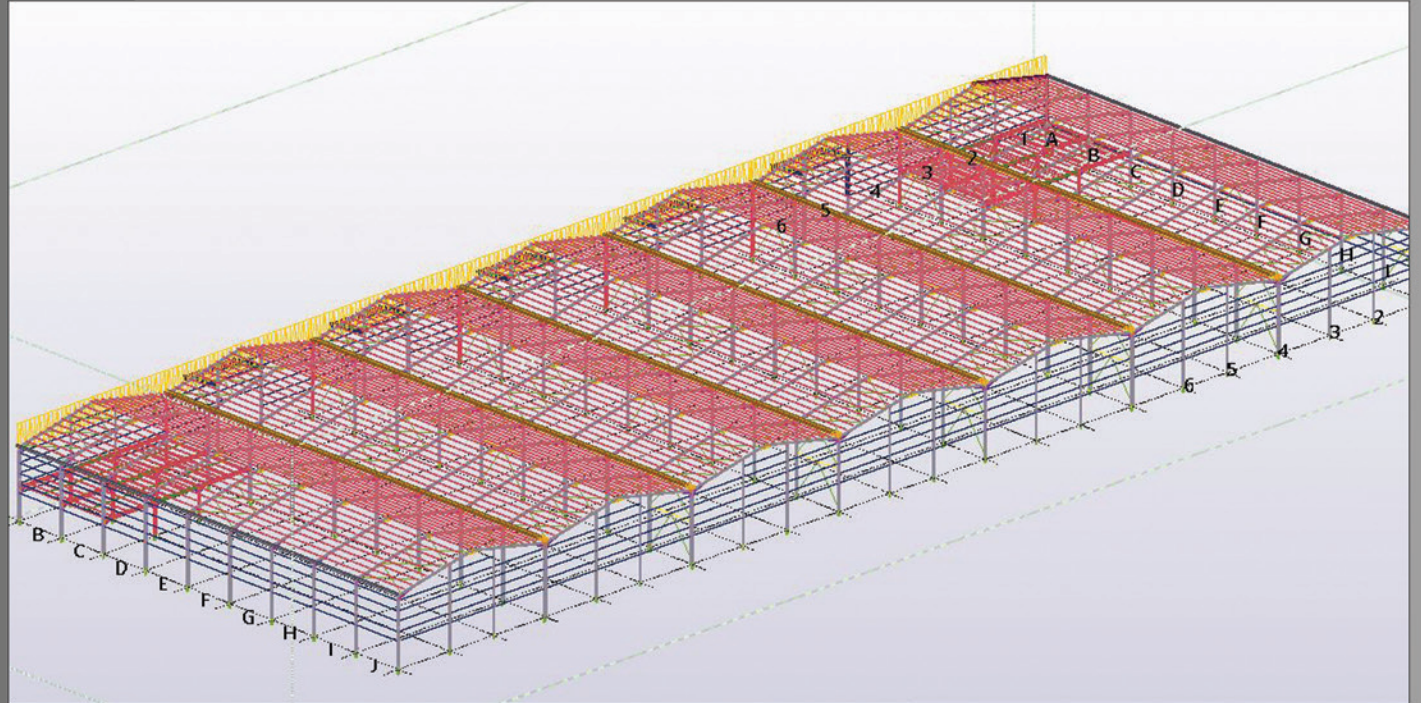

مخازن لوجستي
YASSIN ALI MOUSA

منطقة إنتاج وتخزين
ABU ADEL



DOHA/QATAR

Abu Adel Engineering &
Mechanical Services

: صاحب العمل

Qatar

: دولة

Doha

: المدينة

2020

: سنة

حديد صاب

: طريقة التوصيل

مصنع

: نوع البناية

معلومات البناء

11820 m²

: حجم المبنى

3, 6, 10, 25m

: ارتفاع العمود

817.000 kg

: وزن البناء

29,00 m

: الفضاء الداخلي

إطار البوابة

: النظام

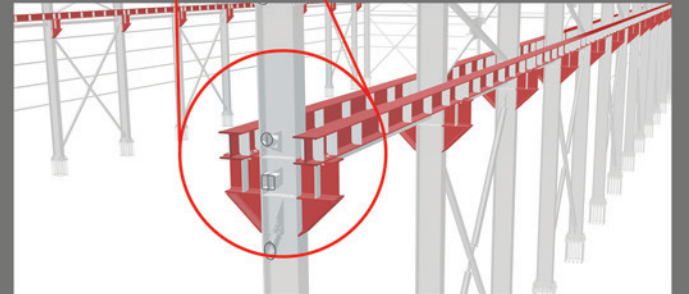
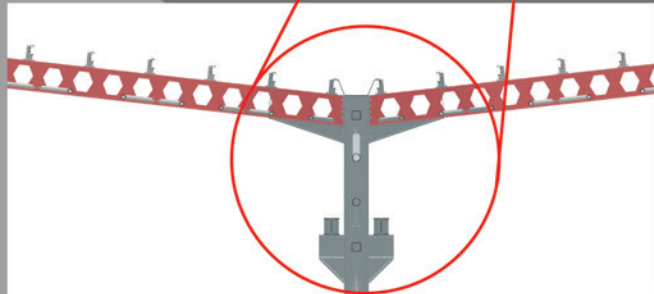
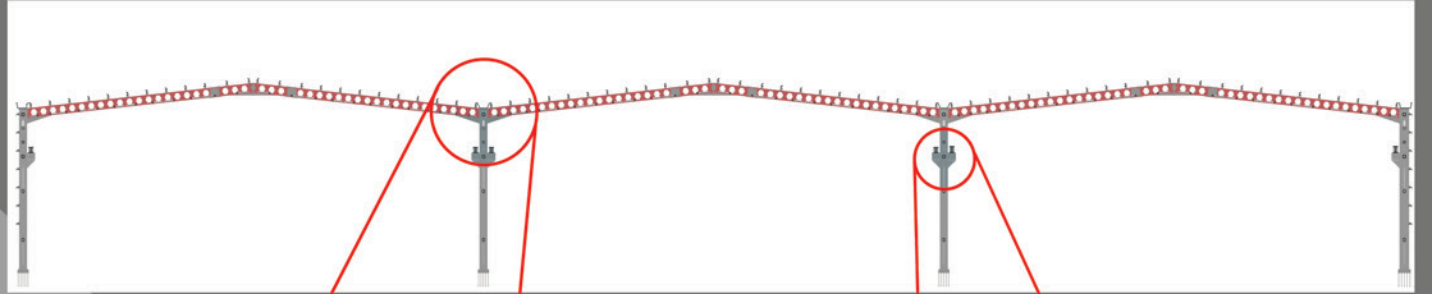
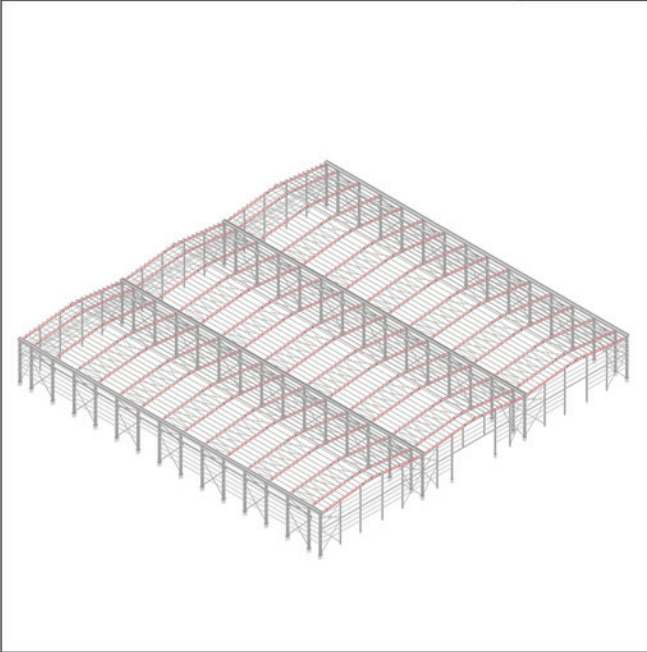

CELIKERLER®
CELİK KONSTRÜKSİYON İNŞAAT SAN. TİC. LTD. ŞTİ.

BARTIN/TÜRKİYE

Bartın Belediyesi : صاحب العمل

Türkiye : دولة
Dalıca/Bartın : المدينة
2017 : سنة
تسليم المفتاح : طريقة التوصيل
Hangar : نوع البناية

معلومات البناء

1296 m² : حجم المبنى
5,50 m : ارتفاع العمود
56000 kg : وزن البناء
36,00 m : الفضاء الداخلي
إطار البوابة : النظام

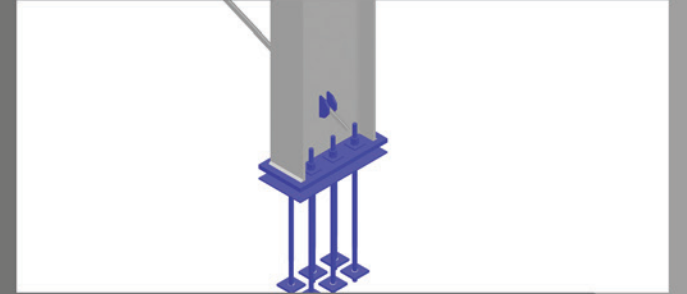
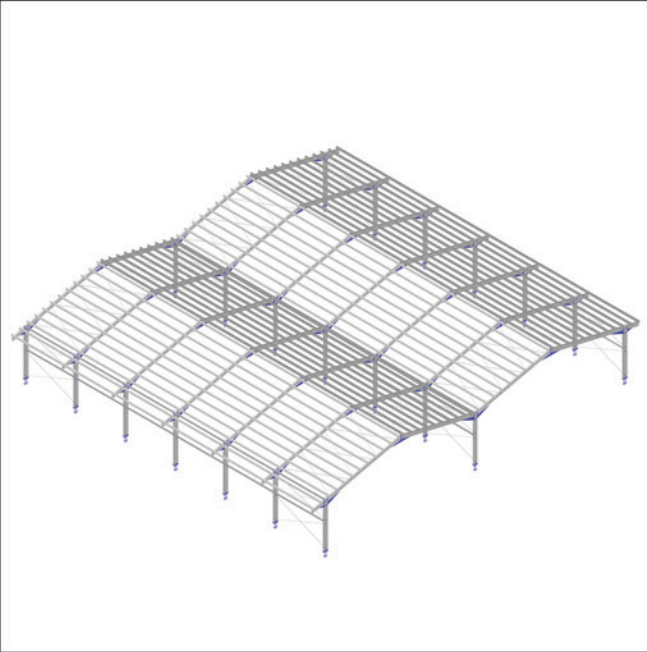

خزان طين
BARTIN BELEDIYESI



CELIKERLER
ÇELİK KONSTRÜKSİYON İNŞAAT SAN. TİC. LTD. ŞTİ.

مصنع أخشاب
DOĞA NATÜREL



CELİKERLER®
CELİK KONSTRÜKSİYON İNŞAAT SAN. TİC. LTD. ŞTİ.

ZONGULDAK/TÜRKİYE

Doğa Natürel Ahşap Sanayi Pazarlama Tic.Ltd.Şti. : صاحب العمل

Türkiye : دولة
Çaycuma/Zonguldak : المدينة
2021 : سنة
تسليم المفتاح : طريقة التوصيل
مصنع : نوع البناية

معلومات البناء

1906 m² : حجم المبنى
6,00 m : ارتفاع العمود
69.700 kg : وزن البناء
20,00 m : الفضاء الداخلي
إطار البوابة : النظام



CELİKERLER®
CELİK KONSTRÜKSİYON İNŞAAT SAN. TİC. LTD. ŞTİ.

مصنع غزل ونسيج
RIMAKS TEKSTİL



BARTIN/TÜRKİYE

Rimaks Tekstil Ürünleri San. Tic. A.Ş. : صاحب العمل

Türkiye : دولة
Merkez/Bartın : المدينة
2019 : سنة
حديد صلب وتغطية : طريقة التوصيل
مصنع : نوع البناية

معلومات البناء

3790 m² : حجم المبنى
5,25 m : ارتفاع العمود
246.000 kg : وزن البناء
19,00 m : الفضاء الداخلي
إطار البوابة : النظام

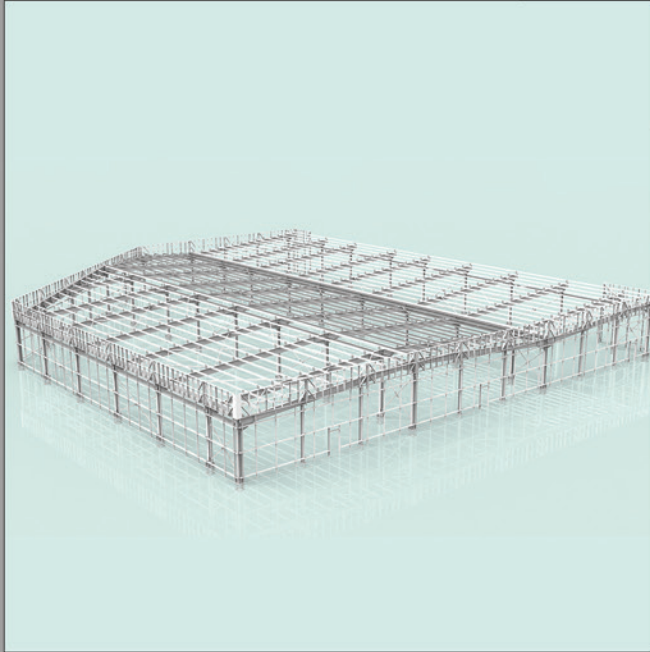

ZONGULDAK/TÜRKİYE

Başoğlu Orman Ürünleri A.Ş. : صاحب العمل

Türkiye : دولة
Devrek/Zonguldak : المدينة
2021 : سنة
حديد صلب وتغطية : طريقة التوصيل
مصنع : نوع البناية

معلومات البناء

3150 m² : حجم المبنى
7,16 m : ارتفاع العمود
201.000 kg : وزن البناء
35,20 m : الفضاء الداخلي
إطار البوابة : النظام



مصنع اخشاب
BAŞOĞLU KERESTE

مصنع الاثاث
KARNAZ MOBILYA



ZONGULDAK/TÜRKİYE

Karnaz Mobilya İnşaat Turizm : صاحب العمل
Gıda Taahhüt Tic. Ltd. Şti.

Türkiye : دولة
Çaycuma OSB/Zonguldak : المدينة
2021 : سنة
حديد صلب وتغطية : طريقة التوصيل
مصنع : نوع البناية

معلومات البناء

3817 m² : حجم المبنى
7,00 m : ارتفاع العمود
139.500 kg : وزن البناء
15,00 m : الفضاء الداخلي
إطار البوابة : النظام



CELİKERLER®
CELİK KONSTRÜKSİYON İNŞAAT SAN. TİC. LTD. ŞTİ.

بناء البحث والتطوير
BARTIN SERAMIK



BARTIN/TÜRKİYE

Bartın Seramik San. Tic. A.Ş. : صاحب العمل

Türkiye : دولة
Şiremirtabaklar/Bartın : المدينة
2021 : سنة
حديد صلب وتغطية : طريقة التوصيل
Hangar : نوع البناية

معلومات البناء

1499 m² : حجم المبنى
8,15, 6, 5m : ارتفاع العمود
114.000 kg : وزن البناء
15,00 m : الفضاء الداخلي
إطار البوابة : النظام



BARTIN/TÜRKİYE

Tüsa Denim San. ve Tic. A.Ş. : صاحب العمل

Türkiye : دولة
Kurtköy OSB/Bartın : المدينة
2014 : سنة
حديد صلب وتغطية : طريقة التوصيل
مصنع : نوع البناية

معلومات البناء

6387 m² : حجم المبنى
7,40 m : ارتفاع العمود
335.620 kg : وزن البناء
70,60 m : الفضاء الداخلي
2d Truss system : النظام



مصنع نسيج
TÜSA DENİM

مصنع أخشاب
PALETSAN ORMAN



ZONGULDAK/TÜRKİYE

Paletsan Orman Ürünleri İnş. : صاحب العمل
Nak. Mad. San. Tic. Ltd. Şti.

Türkiye : دولة
Gökçebey/Zonguldak : المدينة
2021 : سنة
تسليم المفتاح : طريقة التوصيل
مصنع : نوع البناية

معلومات البناء

2075 m² : حجم المبنى
6,00 m : ارتفاع العمود
75.650 kg : وزن البناء
20,00 m : الفضاء الداخلي
إطار البوابة : النظام



ZONGULDAK/TÜRKİYE

Terapi Giyim Konfeksiyon : صاحب العمل
Gıda İnş. Nak. San. ve Tic. Ltd. Şti.

Türkiye : دولة
Çaycuma/Zonguldak : المدينة
2020 : سنة
حديد صلب وتغطية : طريقة التوصيل
مصنع : نوع البناية

معلومات البناء

2027 m² : حجم المبنى
4,00 m : ارتفاع العمود
100.000 kg : وزن البناء
13,00 m : الفضاء الداخلي
إطار البوابة : النظام

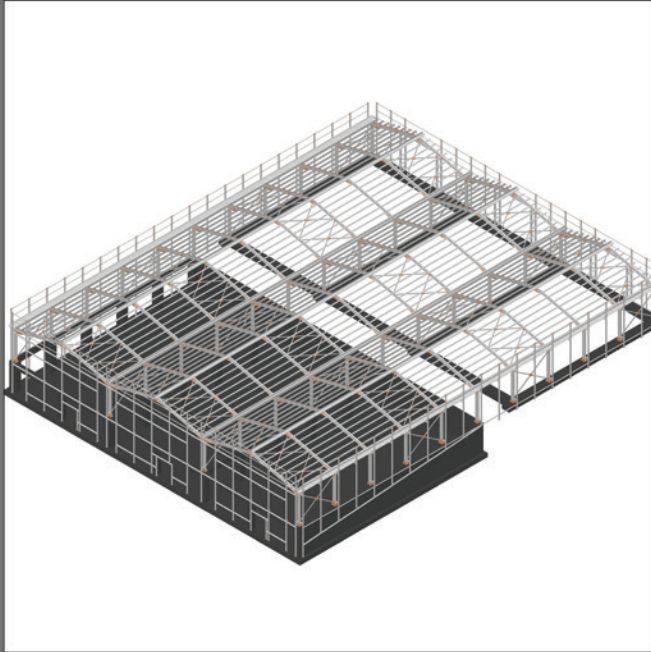

مصنع غزل ونسيج
TERAPI GIYIM



BARTIN/TÜRKİYE

Kumluca Belediyesi	: صاحب العمل
Türkiye	: دولة
Kumluca/Bartın	: المدينة
2017	: سنة
حديد صلب وتغطية مصنع	: طريقة التوصيل : نوع البناية
معلومات البناء	
2484 m ²	: حجم المبنى
4,50 m	: ارتفاع العمود
83.000 kg	: وزن البناء
14,50 m	: الفضاء الداخلي
مصنوع حسب الطلب	: النظام

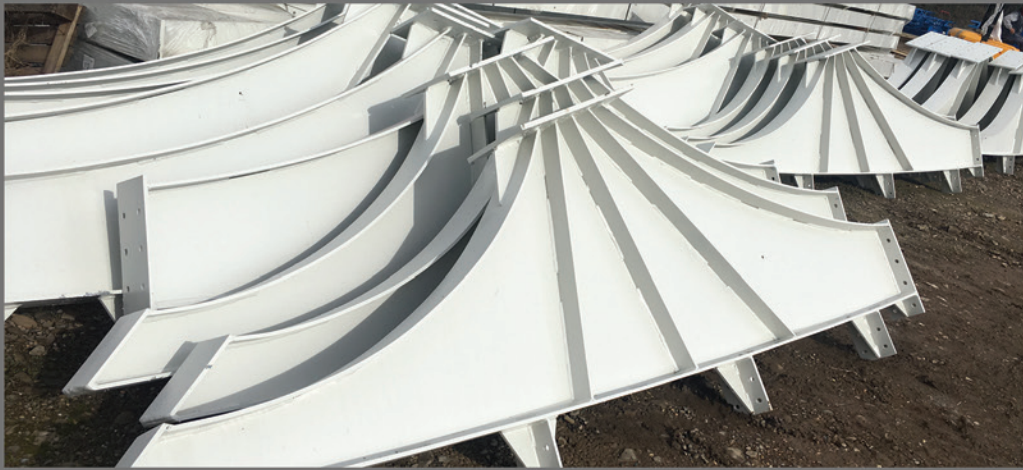
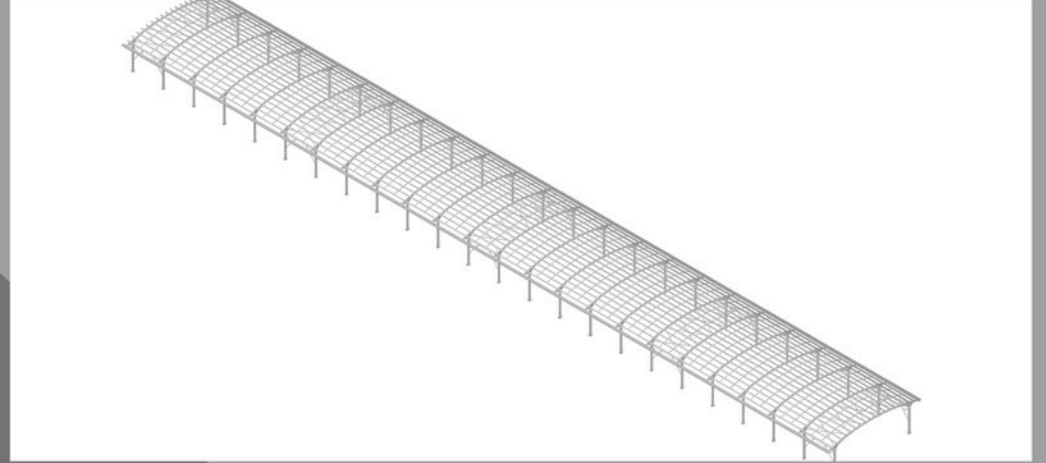
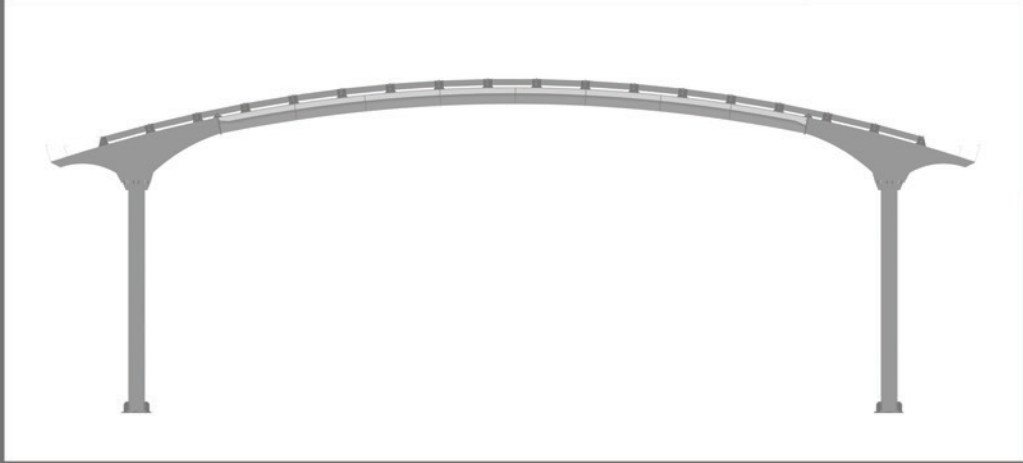

مصنع غزل ونسيج
RISAN TEKSTİL



BARTIN/TÜRKİYE

Risan Tekstil Ürün. ve Gıda İth. : صاحب العمل
İhra. San. ve Tic. Ltd. Şti.

Türkiye : دولة
Kurtköy OSB/Bartın : المدينة
2013 : سنة
حديد صلب وتغطية : طريقة التوصيل
مصنع : نوع البناية

معلومات البناء

3080 m² : حجم المبنى
6,25 6 4,4 m : ارتفاع العمود
120.000 kg : وزن البناء
30,00 m : الفضاء الداخلي
2d Truss system : النظام



BARTIN/TÜRKİYE

Mehmet Tayyar Bilgin Ticaret : صاحب العمل

Türkiye : دولة
Gürgenpınarı/Bartın : المدينة
2021 : سنة
تسليم المفتاح : طريقة التوصيل
مصنع : نوع البناية

معلومات البناء

3067 m² : حجم المبنى
7,40 m : ارتفاع العمود
114.630 kg : وزن البناء
25,10 m : الفضاء الداخلي
إطار البوابة : النظام



مستودع
İHSAN BILGIN

مصنع نسيج
TÜSA DENİM

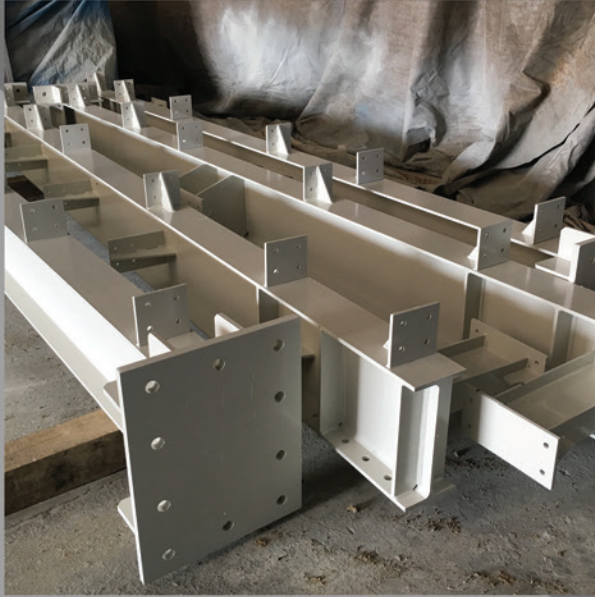

BARTIN/TÜRKİYE

Tüsa Denim San. ve Tic. A.Ş. : صاحب العمل

Türkiye : دولة
Kurtköy OSB/Bartın : المدينة
2014 : سنة
تسليم المفتاح : طريقة التوصيل
مصنع : نوع البناية

معلومات البناء

1234 m² : حجم المبنى
7,00 m : ارتفاع العمود
75.000 kg : وزن البناء
29,00 m : الفضاء الداخلي
2d Truss system : النظام



CELİKERLER®
CELİK KONSTRÜKSİYON İNŞAAT SAN. TİC. LTD. ŞTİ.

سوق البناء
MURAT YALÇINKAYA



BARTIN/TÜRKİYE

Yalçinkaya Ticaret	: صاحب العمل
Türkiye	: دولة
Merkez/Bartın	: المدينة
2020	: سنة
حديد صلب وتغطية	: طريقة التوصيل
Hangar	: نوع البناية
معلومات البناء	
665 m ²	: حجم المبنى
5,50 m	: ارتفاع العمود
36.000 kg	: وزن البناء
19,35 m	: الفضاء الداخلي
إطار البوابة	: النظام



BARTIN/TÜRKİYE

Yazlar Pazarlama Beton ve Petrol Ürünleri San. Ve Tic. A.Ş. : صاحب العمل

Türkiye : دولة
Kurtköy/Bartın : المدينة
2021 : سنة
حديد صلب وتغطية : طريقة التوصيل
مصنع : نوع البناية

معلومات البناء

4900 m² : حجم المبنى
6,00 m : ارتفاع العمود
187.570 kg : وزن البناء
26,10 m : الفضاء الداخلي
إطار البوابة : النظام



مصنع بلاط
YAZLAR PAZARLAMA

مصنع أخشاب
ÖZDEMİR TICARET



KASTAMONU/TÜRKİYE

Özdemir Ticaret Orman : صاحب العمل
Ürünleri Nak. İnş. ve San. Ltd. Şti.

Türkiye : دولة
Seydiler OSB/Kastamonu : المدينة
2021 : سنة
تسليم المفتاح : طريقة التوصيل
مصنع : نوع البناية

معلومات البناء

2458 m² : حجم المبنى
6,00 m : ارتفاع العمود
86.400 kg : وزن البناء
15,00 m : الفضاء الداخلي
إطار البوابة : النظام



BARTIN/TÜRKİYE

İşıklar Petrol A.Ş. : صاحب العمل

Türkiye : دولة
Merkez/Bartın : المدينة
2021 : سنة
بناء السقف والطلاء : طريقة التوصيل
سقف : نوع البناية

معلومات البناء

5396 m² : حجم المبنى
1,50 m : ارتفاع العمود
167.276 kg : وزن البناء
12,00 m : الفضاء الداخلي
إطار البوابة : النظام



صالة عرض
IŞIKLAR PETROL A.Ş.

ورشة عمل
BARTIN SERAMIK



BARTIN/TÜRKIYE

Bartın Seramik San. Tic. A.Ş. : صاحب العمل

Türkiye : دولة
Kurtköy OSB/Bartın : المدينة
2014 : سنة
حديد صلب وتغطية : طريقة التوصيل
مصنع : نوع البناية

معلومات البناء

1499 m² : حجم المبنى
8,15m-6m-5m : ارتفاع العمود
114.000 kg : وزن البناء
15,00 m : الفضاء الداخلي
إطار البوابة : النظام



BOLU/TÜRKİYE

Vural Turan : صاحب العمل

Türkiye : دولة
Mengen/Bolu : المدينة
2022 : سنة
حديد صلب وتغطية : طريقة التوصيل
إصلاح السقف : نوع البناية

معلومات البناء

1421 m² : حجم المبنى
7,25 m : ارتفاع العمود
19.000 kg : وزن البناء
16,72 m : الفضاء الداخلي
2d Truss system : النظام



مصنع اخشاب
TURAN ORMAN



وثائقنا

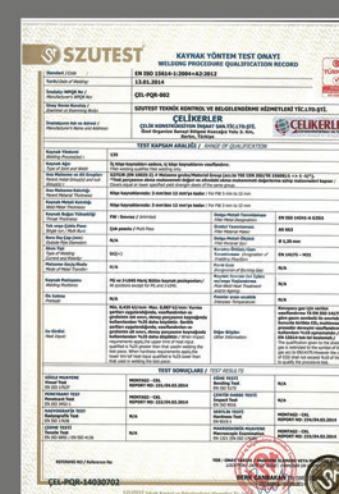
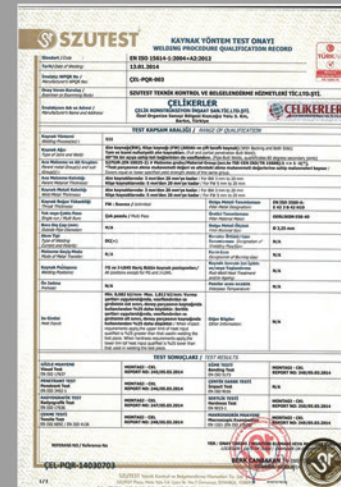

هيا
نبنى بناء
أحلامك



CELİKERLER®
CELİK KONSTRÜKSİYON İNŞAAT SAN. TİC. LTD. ŞTİ.

اتصل بنا

Phone

+90 378 263 80 09

Faks

+90 378 263 80 95

Email

info@celikerler.com

Website

www.celikerler.com

Adress

Terkehatipler Köyü Yağcı Mah.
Çelikerler Fabrikası No:8 Kozcağız Yolu
3.Km Merkez/BARTIN

